

 [sindicatodosmetalurgicosdeitajai](#)

 [sindmetalitajai](#)

 47 99122-4024



# GUIA do ASSOCIADO

**SINDICATO DOS TRABALHADORES NAS INDÚSTRIAS  
METALÚRGICAS, MECÂNICAS, MATERIAL ELÉTRICO  
E DE CONSTRUÇÃO NAVAL DE ITAJÁI E REGIÃO**





# Caro(a) Trabalhador(a):

**Jurandir Natal Sardo**

Presidente do STIMMMEI

**N**os últimos anos, o sindicalismo brasileiro tem sofrido duros golpes. Mudanças na legislação trabalhista retiraram direitos e fragilizaram a estrutura sindical. Isso nos obrigou a fazer um esforço ainda maior de adaptação. Uma das dificuldades é enfrentar patronais que resistem em negociações de CCT e querem cada dia mais retirar direitos garantidos nas CCTS.

Abaixo, veja um painel da diferença que fazemos na vida de nossos trabalhadores e a importância de seu apoio ao Sindicato.

COM O SINDICATO	SEM O SINDICATO
Reajuste Salarial e de Piso Salarial para a Categoria todo ano, com a Data Base em Abril	As empresas do setor reajustariam seu salário como e quando quisessem
Horas extras acima de 50% Conforme CCT	Horas Extras conforme CLT de 50%
Adicional Noturno a partir de 25% conforme CCT	Adicional Noturno de 20% conforme CLT
Rescisão de Contrato de Trabalho na Sede do Sindicato com a conferência de profissionais qualificados	Rescisão de Contrato de Trabalho na Sede da empresa sem a conferência do Sindicato
Garantia de Emprego para a funcionária gestante desde a concepção até 180 dias do parto	Garantia de Emprego para a funcionária gestante desde a concepção até 120 dias do parto
Garantia de Emprego quando está próximo da Aposentadoria	Sem Garantia de Emprego quando está próximo da Aposentadoria
Emissão de CAT (Comunicação de Acidente de Trabalho quando da negativa da empresa em emitir) sem custo	O funcionário Acidentado ou Doente tem que procurar advogado e arcar com os custos para emissão de CAT quando da negativa da empresa
Simulação de cálculo de verbas rescisórias sem custo	O funcionário deve pagar Contador para a Simulação de Cálculo
Contagem de Tempo para Aposentadoria	O funcionário deve procurar o INSS e enfrentar fila para atendimento

Esses e outros benefícios o seu Sindicato conquistou durante anos para que você, trabalhador, possa exercer sua profissão protegido e com o respeito merecido. Mantenha-se informado e próximo do Sindicato. Sua contribuição faz toda a diferença para a sobrevivência do movimento sindical. Com 1% do seu salário-base mensalmente (sem acréscimos), você e seus dependentes podem utilizar todos os benefícios oferecidos pelo Sindicato, benefícios que você encontra nessa cartilha e em nossas redes sociais.



# O sindicato

Sindicato é uma associação profissional que, por direito garantido em lei, tem a prerrogativa de representar toda uma classe econômica perante o Estado ou outros Sindicatos. O Sindicato é, pois, uma associação reconhecida pelo Estado, como representativa de toda uma determinada classe de trabalhadores.

# E o que é o STIMMMEI?

É o Sindicato que representa os trabalhadores nas Indústrias Metalúrgicas, Mecânicas, Material Elétrico e de Construção Naval de Itajaí e Região. Além do município de Itajaí, sua área de abrangência compreende os municípios de Balneário Camboriú, Camboriú, Ilhota, Itapema, Luís Alves, Navegantes, Penha e Balneário Piçarras.

# E pra que serve?

De modo geral, um sindicato tem quatro funções:

## NEGOCIAR:



Refere-se ao poder conferido aos Sindicatos para ajustar Convenções Coletivas de Trabalho, que definem as regras da relação entre trabalhadores e seus empregadores. No Brasil, a Constituição Federal no art. 70 - inciso XXVI, reconhece as Convenções Coletivas de Trabalho, e a C.L.T. no art. 611 as define, e obriga sua negociação no art. 616, as quais, uma vez firmadas e protocolizadas junto as DRTs (Delegacias Regionais do Trabalho) passam a servir durante seu período de vigência, normalmente de 01 (um) ano, como normas complementares à Consolidação das Leis do Trabalho, ou seja, passam a ter força de Lei.

## ASSISTIR:



É a atribuição conferida pela lei ou pelos estatutos ao Sindicato para prestar serviços aos seus representados, contribuindo para o desenvolvimento integral do ser humano. Exemplo desse tipo de atribuição é a Ação Operária, na qual o Sindicato oferece aos associados diversos serviços sociais, como confecção de documentos, orientação jurídica e atendimento em saúde, entre outros.

## COLABORAR:



Colaborar com o Estado no estudo e solução dos problemas que se relacionem com a categoria art. 513 letra "d" da C.L.T. e no desenvolvimento da solidariedade social art. 514- letra "a" da C.L.T.

## REPRESENTAR



Representar perante as autoridades administrativas e judiciais, os interesses coletivos da categoria ou individuais dos seus integrantes, o que leva a atuação do Sindicato como parte nos processos judiciais em Dissídios Coletivos destinados a resolver os conflitos jurídicos ou de interesses, e nos dissídios individuais de pessoas que fazem parte da categoria.



## Sócio ou filiado? Você sabe qual é a diferença?

### Filiados

São todos os empregados da categoria, independentemente de qualquer adesão.

### Sócio

É todo aquele trabalhador que resolve se associar ao Sindicato, contribuindo mensalmente com a entidade sindical, pagando 1% do salário mensal, dentro de um limite de até 3% do Piso do Sindicato. O sócio tem direito de incluir esposa e filhos como dependentes sem pagar nada a mais. Para solteiros, pai e mãe são dependentes. O sócio também não paga a Reversão Salarial de 3% três vezes ao ano. A maior diferença, porém, é o exercício do direito de voto nas assembleias sindicais deste Sindicato, votando e podendo ser votado, podendo ocupar cargos de direção sindical, além de gozar dos benefícios que o Sindicato oferece, tais como assessorias, convênios, cursos, palestras, informativos, espaços de lazer, entre outros.



# Estrutura

Atualmente, o Sindicato conta com sua sede social em Itajaí integrada a um espaço recreativo. Seus associados também dispõem de uma ampla sede recreativa campestre no município de Penha, às margens da BR-101.

## Sede Social e Recreativa



Localizada em Itajaí, no bairro São João, a sede social e recreativa oferece um espaço funcional onde são desenvolvidas as atividades administrativas do Sindicato, além de dispor de área de atendimento para homologação de rescisões e assessoria jurídica, entre outros.

Na área recreativa, o espaço conta com cancha de bocha, mesas de sinuca e campo de futebol society com grama sintética, inclusive para feirinos, churrasqueiras e serviço de bar e lanchonete.



**Campo sintético**



**Espaço de alimentação**



**Bar e Lanchonete**



**Mesas de sinuca**



**Churrasqueira**



**Canha de bocha**



## Sede Campestre

A Sede Campestre do STIMMMEI está localizada numa área de mais de 1800 metros quadrados e dispõe de diversos equipamentos para atender praticamente todos os tipos de eventos, especialmente casamentos e festas de confraternizações.

Além do salão principal, o complexo dispõe de outros seis salões com capacidade entre 150 e 250 pessoas cada. Áreas de lazer, trilha ecológica, mirante e estacionamento gratuito para mais de 300 veículos completam a infraestrutura.



**Salão Principal**

### SALÃO PRINCIPAL

**600** lotação máxima  
para pessoas sentadas

**2.000** lotação máxima  
para pessoas em pé

### SALÃO PISO SUPERIOR

**150** lotação  
máxima

### SALÃO DE BOCHA

**150** lotação  
máxima



**Salão Piso Superior**



**Salão de Bocha**





**Salão de Festas - térreo**

**Salão de Festas - 2º piso**



**Vestiários**

**Campos de Futebol Suíço**



**Quiosque do Parque**

**Quiosque da lagoa**



**Playground**

**Mirante**





# Atendimento

Os associados ao STIMMMEI gozam de diversas vantagens exclusivas, em serviços, oportunidades e convênios:

**fale com:**  
Escritório de  
Advocacia  
João José Martins

**Itajaí:**  
Av. 7 de Setembro, 833  
Centro - 47 3045 2861

**Navegantes:**  
Av. João Savavem, 571  
Sala 706 - 47 3319 5239

**Balneário Camboriú:**  
Rua 600, 579  
Centro - 47 3246 2861

## Assessoria Jurídica:

Sua empresa não está pagando as horas extras ou não cumpre com acordos firmados? Muitas situações podem gerar dúvidas sobre se seus direitos estão sendo integralmente respeitados pela empregadora. Para sanar dúvidas e/ou ingressar com ações na Justiça do Trabalho, entre em contato com os advogados e agende consulta com o departamento jurídico. Faça valer sempre os seus direitos!

## Convênios

O Sindicato tem formalizado diversos convênios em várias áreas, da saúde à educação e a opções de lazer, com descontos bastante atrativos. No caso de consultas médicas, marque-as pelos telefones indicados para cada convênio. Lembre-se de solicitar os valores particulares e os valores com descontos para associados ao Sindicato dos Metalúrgicos. É uma forma de garantir seu desconto.

**consulte  
cartilha:**  
relação de convênios  
impressa está  
disponível ao final  
desta cartilha

**fale com:**

47 3348.3505

47 9 9122-4024

anna@sindicatodosmetalurgicos.com.br  
jessica@sindicatodosmetalurgicos.com.br  
bianca@sindicatodosmetalurgicos.com.br

Para utilização de qualquer um dos convênios, é muito simples. Basta entrar em contato por qualquer dos canais informados ao lado, seja por telefone, email ou Canal WhatsApp: 47 9 9122-4024.

**sede social e recreativa**

Rua Luiz Sebastião  
Amorim, nº 38,  
Bairro São João -  
Itajaí - SC

**Atendimento Individualizado:**

Você tem dúvidas sobre sua rescisão de trabalho ou procura uma nova oportunidade de emprego? Vá até o Sindicato e converse com nossa equipe. Faremos o possível para ajudar você.

**sede campestre**

Acesso no  
Km 107 da BR-101  
à Rua Vereador João  
Manoel Bento, nº 1671  
São Cristóvão, Penha/SC

**Utilização de espaços recreativos**

O Sindicato dispõe de espaços recreativos em suas sedes recreativa e campestre e que podem e devem ser utilizadas pelos associados. Informe-se sobre seu uso, aproveite esta oportunidade de lazer e prática esportiva.

**agende-se**

distribuição de kits  
escolares acontecem  
nos meses de janeiro  
e fevereiro de  
cada ano

**Material escolar**

O STIMMMEI distribui aos associados e dependentes kits de material escolar no começo de todo ano. É um importante apoio às famílias dos trabalhadores e um estímulo à educação de nossas futuras gerações. Fique atento ao cronograma de distribuição pelo site do sindicato ou pelos telefones 47 3348 3505 e 47 9 9122-4024 (WhatsApp).



**agende-se**

torneios de bocha,  
sinuca, dominó e  
futebol, além de  
prova de pesca,  
são realizados  
anualmente

**Eventos Esportivos**

Com o objetivo de promover a integração dos trabalhadores e familiares, o Sindicato mantém uma programação de eventos esportivos. Todos os anos, são realizados torneios de dominó, bocha, sinuca e futebol suíço, além de prova de pesca, com distribuição de troféus e prêmios.



**ATENDIMENTO**  
COM HORÁRIO MARCADO

SEGUNDA A SEXTA

🕒 13:30 às 21:30

SÁBADO

🕒 09:00 às 17:00

**LIGUE 47 99608 9365**  
(LUAN)

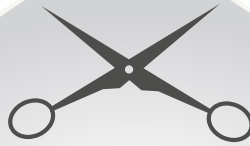

# • Salão & Barbearia • DOS METALÚRGICOS



## VALORES EXCLUSIVOS

### ASSOCIADOS DA CATEGORIA

CORTE C/ TESOURA **R\$ 15**

CORTE C/ MÁQUINA **R\$ 10**

BARBA **R\$ 15**

CORTE INFANTIL  
(TESOURA OU MÁQUINA) **R\$ 10**

CORTE DEGRADÊ **R\$ 15**

### ASSOCIADOS AVULSOS

**R\$ 20** CORTE C/ TESOURA

**R\$ 15** CORTE C/ MÁQUINA

**R\$ 20** BARBA

**R\$ 15** CORTE INFANTIL  
(TESOURA OU MÁQUINA)

**R\$ 20** CORTE DEGRADÊ

**Endereço**

**SEDE SOCIAL E RECREATIVA DOS METALÚRGICOS**  
Rua Luiz Sebastião Amorim, 38 - São João - Itajaí

Seu colega de trabalho não está associado ao STIMMMEI?  
Convide-o e compartilhe com ele esta ficha de adesão.  
É só preencher e entregar na sede social do Sindicato, munido de uma foto 3x4.

# FICHA DE SÓCIO



Nome:

Filiação: Pai:

Mãe:

Empresa:

Admissão:  Função:

Nascimento:  Fone:  Cel:

Estado Civil:  Naturalidade:  Estado:

Rua:  Nº

Bairro:  Complemento:

CEP  Cidade:  Estado:

Carteira Profissional:  Série:

R.G.:  C.P.F.:  Sexo:

Título Eleitor:

Observações:

## DEPENDENTES

Esposa(o):  Nascimento:  /  /

Filho(a):  Nascimento:  /  /

Filho(a):  Nascimento:  /  /

Filho(a):  Nascimento:  /  /

De conformidade com o art. 545 da Consolidação das Leis do Trabalho, fica a Empresa onde presto serviço, autorizada a descontar em folha de pagamento a Mensalidade devida ao SINDICATO DOS TRAB. NAS INDS.METAL. MECS. MAT. EL. E DE CONST.NAVAL DE ITAJAÍ E REGIÃO, da cidade de Itajaí-SC.

ITAJAÍ/SC, \_\_\_ DE \_\_\_\_\_ DE 20\_\_.



\_\_\_\_\_  
Assinatura do Sócio

# CONVÊNIOS

## A ACADEMIA

### ACADEMIA TRAMPOLIM

📍 Rua Samuel Heusi, Nº 234 - Centro - Itajaí  
(Anexo ao Shopping Itajaí)  
☎ 47 3348-0348 / 47 3349-5481

### ACADEMIA ESTAÇÃO AZUL

📍 Rua Paulo Caramuru Silva, 78 - Centro - Itajaí  
☎ 47 3045-3139  
🌐 www.estacaoazul.com.br

### ACADEMIA CLASS TIME

📍 Rua José Siqueira, 286 - Ressacada - Itajaí  
☎ 47 3083-4100  
🌐 www.academiaclasstime.com.br

### FIT SPACE

📍 Avenida Prefeito José Juvenal Mafra, Nº 7780,  
Gravata, Navegantes.  
☎ 47 9 9932-9314 / 47 3349-8609

## C CLÍNICAS

### CENTRO DE DIAGN. ULTRASOM SABETZKI

📍 Rua Paulo Caramuru da Silva, Nº 145  
Centro - Itajaí (Anexo Uniclínicas)  
☎ 47 3348-2983 / 47 3045-1039

### CENTRO MÉDICO MADRID

Neurologia, psicologia, cirurgia geral,  
psiquiatria, clínica geral, psiquiatria, neuropediatria,  
psicopedagogia, ginecologia e obstetrícia,  
nefrologia, dermatologia, endocrinologia,  
infecologia e geriatria.  
Avenida Osvaldo Reis, nº 3385  
Praia Brava - Itajaí - SC  
47 3046-8244 47 8867-0232 - WhatsApp  
madridcentromedico@gmail.com

### CENTRO DE ORTOPEdia E TRAUMATOLOGIA

Oncologia, Coluna, Pediatria, Joelho, Mão,  
Quadril, Ombro e Ortopedia Geral  
📍 Avenida do Estado, Nº 2251 - Sala 01 - Pioneiros  
Balneário Camboriú -  
☎ 47 3361-9944

### ORTOCLIN ITAJAÍ (ORTOPEdia)

Ortopedistas, Fisioterapeutas, Raio-X, Hidroterapia  
📍 Rua José Siqueira, Nº 376 - Ressacada  
☎ 47 3158-5317  
📍 Avenida João Sacavem, Nº 345, Centro -  
Navegantes.  
☎ 47 3011-7125 ou 3011-7185

### CLÍNICA CARDIOLÓGICA SOS CORAÇÃO

Toda equipe de cardiologistas  
📍 Itajaí: Av. Joca Brandão, Nº 680 Centro  
☎ 47 3344-1128  
📍 Balneário Camboriú: Rua Arthur Max Doose, Nº  
156 Pioneiros  
☎ 47 3367-0858

### CLÍNICA CEM (ORTOPEdia)

📍 Todos os médicos, bem como Raio-X  
☎ Rua Estefano José Vanolli Nº 1190  
(47) 3348-6600

### CLÍNICA SÃO LUCAS

\*Ecomax Centro de Diag. por Imagem  
Ressonância Magnética - Fone: 3348-7060  
\*Laboratório São Lucas - Fone: 3348-6335  
\*Serviços Médicos: Raios-X, Densitometria Óssea,  
Mamografia, Tomografia, Ultrasonografia.  
📍 Rua Lauro Muller, Nº 110 - Centro - Itajaí  
☎ 47 3249-2922

### CLÍNICA BOM JESUS

Ortopedia, dermatologia, ginecologia, clínico  
geral, entre outros.  
Todos os médicos especialistas.  
Realiza: ultrassom, Ecocardiograma, Raio X,  
espirometria, eletroencefalograma  
📍 Rua Indaial 1389 - São Judas - Itajaí - SC -  
☎ 47 3045-1927 / 47 3046-1827  
✉ contato@clinicabomjesusitajai.com  
🌐 www.clinicabomjesusitajai.com

### CLÍNICA DE SAÚDE MAGNIFICAT

Tratamento dentário, implante, ortodontia, clínica  
geral, otorrino, nutricionista e psicólogo.  
📍 R. Santo Agostinho - Nº 409 - Cordeiros - Itajaí  
(Em Frente a Igreja São Cristóvão)  
☎ 47 3361-7195



**C** **CLÍNICA BE FERREIRA SAÚDE E ESTÉTICA** –  
Procedimentos estéticos corporal e facial.  
📍 Rua Juca Cesário, Nº 68 – São João – Itajaí  
☎ 47 2125-0293 99215-8489

**PSIQUIATRA**

**CLIMP – CLÍNICA MEDICA PSIQUIATRICA**  
📍 Rua Coronel Marcos Konder, Nº 1207  
12º andar – Sala 124 – Centro de Itajaí.  
☎ 47 3045-3599 / 47 99121-9797

**CLÍNICA REVITALITE**

📍 R. 260 – A, 915 – Meia Praia, Itapema – SC  
☎ 47 3368-9438

**CLÍNICA AFFINITÈ**

📍 Ed. Liberty – Av. Cel. Marcos Konder, 1313 – sala  
109 – Centro, Itajaí  
☎ 47 3514-4322

**CLINMEDI – CLÍNICA MÉDICA DE ITAJAÍ  
GASTROENTEROLOGISTAS**

(Anexo a Clínica São Lucas)  
\*DR. EVERSON FERNANDO MALUTTA  
📍 Rua Lauro Muller, Nº 110 – 1º Andar  
Centro – Itajaí  
☎ 47 3348-1958

**CLINMED**

Especialistas, endoscopia e colonoscopia  
📍 Rua Lauro Muller, 110, Centro de Itajaí.  
☎ 47 3348-1958

**OTORRINOLARINGOLOGISTAS**

**COI – CLÍNICA DE OTORRINOLARINGOLOGIA  
DE ITAJAÍ**

\*Dr. Paulo Henrique Vilela  
\*Dr. Leonardo Pereira da Costa  
\*Dra. Denise Marchi Ranieri  
\*Dr. Gustavo Pereira da Costa  
📍 Rua Uruguai, Nº 1235 – Centro – Itajaí  
☎ 47 3348-1904 / 47 3346-4246

**CONSULMED – SAÚDE INTEGRAL**

Clínico Geral, Medicina do Trabalho, Dermo-  
tologia, Dentista, Fisioterapeuta, Fonoaudió-  
logo, Ginecologia/Obstetrícia, Nutrição, Psi-  
cologia.  
📍 Rua Mascarenhas Passos, Nº 35 – Centro –  
Itajaí –  
☎ 47 3344-3761 / 47 3045-3761

**FELIZMED**

Todos especialistas e exames em geral.  
📍 Rua Camboriú, 757, Centro, Itajaí;  
📍 Terceira Avenida, 900, Centro de Balneário  
Camboriú;  
📍 Avenida do Estado, 1685, Barra Norte – Bal-  
neário Camboriú;  
📍 Rua 1822, 575 – Centro de Balneário Cam-  
boriú.  
☎ 47 3247-0100

**INSTITUTO ESPAÇO CLIN**

📍 Rua Otto Boehm, 338 – América, Joinville – SC  
47 3433-3195

**INSTITUTO ESPAÇO CLIN – SAÚDE E  
EDUCAÇÃO**

\*Fonoaudiólogos \*Ultrassonografia  
\*Endocrinologista \*Psicologista  
\*Nutricionista \*Cardiologista \*Urologista  
📍 Rua Herculanô Corrêa, Nº 101 – Centro,  
Itajaí  
☎ 47 4141-0487 e 3346-6575

**MCI MEDICAL CENTER**

Realiza: ultrassom, tomografia, mamografia  
e densitometria óssea.  
📍 Rua Samuel Heusi, 178 – Centro – Itajaí  
☎ 47 3390-4700  
✉ contato@mciimagem.com.br  
🌐 www.mciimagem.com.br

**MEDCLÍNICA**

Cardiologista, Dermatologista, Endocrinolo-  
gista, Fisioterapia, Fonoaudiólogo, Ginecolo-  
gista, Mastologia, Neurologia, Otorrino,  
Oftalmologista, Pediatra, Pneumologista,  
Proctologista, Psicologia, Reumatologista,  
Urologista, Vascular.  
Exames de laboratório, eletrocardiograma,  
acuidade visual, audiometria, ultrassom,  
teste ergométrico, mapa.  
📍 Av. Emanuel Pinto, Nº 925 Centro – Balneário  
Piçarras  
☎ 47 3345-3712

## UROLOGISTA

### UROCLÍNICA

\*GILBERTO VANDICK SCHLOEGEL QUERNE

📍 Avenida do Estado, Nº 1350, Ariribá – Balneário Camboriú –

☎ 47 3346-6677 47 3264-0005

# D DENTISTAS

### AMITIÉ ODONTOLOGIA

📍 Avenida do estado, 1771, Segundo Piso, Sala 34, Pioneiros, Balneário.

☎ Telefone (47) 3360-6688

### DRA. CAMILA PICKERING

Clínica geral adulto e pediátrica, cirurgia, periodontia, ortodontia, endodontia e prótese.

📍 Rua Lauro Muller Nº 222 – Centro – Itajaí

☎ 47 3346-4259 – 99177-8523

### DENTAL ARTE

📍 Endereço: Rua 901, Nº 267, Centro de BC

☎ 47 2125-7866 ou WhatsApp 47 98909-4405

### DR. FÁBIO MAESTRI

📍 Endereço: Rua Gaspar, Nº 236 – Sala 01 – 1º andar – Fiuza Lima – Itajaí

☎ 47 99181-2675 / 47 3248-1076

### DR. GLAUBER MATHIAS

📍 Rua Reinaldo Schmithausen, Nº 1178

Cordeiros – Itajaí –

☎ 47 3349-3892

### DRA. IRIS MONIA STACKELBERG

📍 Avenida Do Estado, Nº 4999 – 2º andar

(Esquina com Rua 980) Balneário Camboriú

☎ 47 99964-6130

### DR. LUIS RICARDO PREVEDELLO

📍 Endereço: Rua Felipe Schmidt, Nº 384

Centro – Itajaí

☎ 47 3348-6387 / 47 99715-9075

### DR. RICARDO FURGHIERI

📍 Rua Prof. Simão Hess, Nº 645 – Sala 03

Vila do Salto – Luiz Alves

☎ 47 3377-1339

# E EDUCAÇÃO

### AUPEX

📍 Rua Alberto Werner, Nº 668 – Itajaí

☎ 47 3241-5077 / 47 99138-8703 (WhatsApp)

### CHALLENGE SCHOOL

Escola de Idiomas

📍 Balneário Piçarras: Rua João Medeiros, Nº 37 Sala 01 Centro –

☎ 47 3345-4316

📍 Penha: Av. Inácio Francisco de Souza, Nº 147 – Armação

☎ 47 3363-3553

### COLÉGIO PEDRO ANTÔNIO FAYAL

Ensino Infantil, fundamental e médio

📍 Rua Alfredo Trompowsky, Nº 153 – Vila Operária – Itajaí

☎ 47 3248-2421

### COLÉGIO MARCO POLO ITAJAÍ

📍 Rua Capitão Adolfo Germano de Andrade,

196 – Centro – Itajaí

☎ 47 3344-1139

### COOPE Supletivo

☎ Itajaí: 47 3246 1100 / 992100904

☎ Luiz Alves: 47 3377-0987 | 99176-7367

☎ Ilhota: 47 3343 1935 | 98483 8611

☎ Balneário Camboriú: 47 3268 4900

☎ Camboriú: 47 9114 6162

☎ Itapema: 47 3268 4404

☎ Navegantes: 47 3319 1693/ 99210-0897

### CURSO E COLÉGIO ENERGIA

Ensino Médio (a partir do 6º ano)

📍 Rua Felipe Schmidt, Nº 306 – Centro – Itajaí

☎ 47 3348-3780

### ESCOLA ELITE

Cursos extensivos e intensivos.

📍 Rua Silva, 197, Centro de Itajaí. Telefone

☎ 47 3348-8844

### KNN IDIOMAS

📍 Rua Uruguai, 715, Centro, Itajaí

☎ 47 3346-3386

### UNIASSELVI

📍 Avenida Irineu Bornhausen, 1065, São João.

☎ 47 3301-9000

### UNISOCIESC/FGV

📍 Itajaí: Rua Brusque nº 162 – Centro –

☎ 47 9932-1673 – WhatsApp

📍 Baln. Camboriú: Rua Santa Catarina nº 151 –

☎ Estados (em frente ao BC Shopping).

### UNINTER

📍 Rua Dr Pedro Ferreira, 140, Sala 16, Centro, Itajaí.

☎ 47 3046-0141

### UNIVALI – Universidade do Vale do Itajaí

- \*Colégio de Aplicação Univali
- \*Todos os Cursos de Graduação
- \*Pós-Graduação \*Cursos Técnicos
- \*Cursos de Complementação
- \*NELLE (Escola de Idiomas)
- 📍 Campus Itajaí - 47 3341-7500
- 📍 Campus Balneário Camboriú - 47 3261-1216
- 📍 Campus Balneário Piçarras - 47 3345-2020

### DIAGNÓSTICA – CENTRO DE RADIODIAGNÓSTICO ODONTOLÓGICO

- 📍 Rua Camboriu, Nº 26 – Sala 04 – Centro Itajaí
- 📞 47 3348-6307 3045-7927

### ITALAB LABORATÓRIO DE ANÁLISES

- 📍 Rua Cônego Thomas Fontes, Nº 373 – Centro – Itajaí –
- 📞 47 3348-5953

### LABORATÓRIO BIOANÁLISES

- 📍 Rua Lauro Muller, Nº 189 – Centro- Itajaí
- 📞 47 3348-2459

## LAZER

### FAZZENDA PARK HOTEL

- 📍 Endereço: João Mathias Zimmermann, 2299 Gaspar
- 📞 47 3397-9000

## LOJAS

### O BOTICÁRIO

- \*Loja de Balneário Piçarras
- 📍 Av. Emanuel Pinto, Nº 393 – Sala 01 Centro – Balneário Piçarras
- 📞 47 3345-0934
- 📍 \*Loja de Navegantes – Praça Nossa Senhora dos Navegantes, Nº 85 – Sl 1 Centro Fone:
- 📞 47 3342-3696

### XICA LOUÇAS

- 📍 R. Rodolfo Treder, 108 – São João – Itajaí
- 📞 47 3348-6525

## M MÉDICOS

### CARDIOLOGISTAS

#### DR. PAULO CEZAR SANTOS

- 📍 Rua Paulo Caramuru da Silva, Nº 145 Centro – Itajaí –
- 📞 47 3348-0766 (Anexo Uniclínicas)

### DERMATOLOGISTAS

#### DRA. SIRLENE BASTOS

- 📍 Rua Joinville, Nº 388 – Centro – Itajaí
- 📞 47 3045-6523

### GINECOLOGISTAS/OBSTETRAS

#### DR. RENATO PEGORIM FILHO

- 📍 Rua Lauro Muller, Nº 735 – Centro – Itajaí
- 📞 47 3348-3581

## F FARMÁCIAS

### DROGARIA E FARMÁCIA LITORAL

- 📍 Rua José Francisco Laurindo, Nº 2214 São Domingos – Navegantes –
- 📞 47 3342-4435

### FARMÁCIA UNIFAR

- 📍 Rua Prof. Simão Hess, Nº 495 Vila do Salto – Luiz Alves
- 📞 47 3377-1153

### FARMÁCIA DO TRABALHADOR

- 📍 Rua Estefano José Vanoli, 509, São Vicente
- 📞 47 3075-0908

## FISIOTERAPEUTAS

### DR. FERNANDO NOLASCO RATTO

Fisioterapia RPG (Reeducação Postural Global).

- 📍 Rua Brusque, Nº 721 – Centro – Itajaí
- 📞 47 3249-1203

### FISIOFORMA CLÍNICA DE FISIOTERAPIA

Fisioterapia, Acupuntura, RPG (Reeducação Postural Global), Quiropraxia e Osteopatia.

- 📍 Rua Capitão Adolfo Germano de Andrade, Nº 220 – Centro – Itajaí
- 📞 47 3045-7595

## L LABORATÓRIOS

### CITOLAB LABORATÓRIO DE ANÁLISES

- 📍 Piçarras: Av. Emanuel Pinto, Nº 315 – Centro
- 📞 47 3319-4135
- 📍 Ihota: Rua Izidoro Maes, Nº 65 – Centro
- 📞 47 3343-1863
- Navegantes:
- 📍 (1) Rua Nereu Liberato Nunes, Nº 181 – Centro
- 📍 (2) Av. Prefeito José Juvenal Mafra, Nº 7.450, Gravatá
- 📞 47 3342-6547

## OFTALMOLOGISTAS

### DR. HECTOR LEDESMA

📍 Rua Joinville, Nº 388 – Centro – Itajaí  
☎ 47 3045-6523

### DR. THARNIER ZAGUINI

📍 Rua Paulo Caramuru da Silva, Nº 145  
Centro – Itajaí – Anexo Uniclínicas  
☎ 47 3349-4548 | 47 3348-0766

### DRA. ANDRÉA LUÍZA CUNHA

📍 Av. Coronel Marcos Konder, Nº 1313  
Sala 611 – Edifício Liberty – Centro – Itajaí  
☎ 47 3348-8536

## CLÍNICA GERAL

### DRA. BETINA KLEIN

📍 Avenida Marcos Konder, Nº 1207 – Centro –  
Itajaí – Edifício Embraed – 7º Andar – Sala 77  
☎ 47 3045-2080

### DR. HUMBERTO GRISA

📍 Rua Arthur Max Döose, Nº 156 – 8º Andar –  
Pioneiros – Baln. Camboriú  
☎ 47 3360-7701

## PEDIATRAS

### DR. GERALDO RASCH

📍 Av. Marcos Konder, Nº 1313 – Centro – Itajaí  
Edifício Liberty, 1º Andar – Sala 104 – Itajaí  
☎ 47 3348-5115

### DR. SÉRGIO LIBERATO

Clínica São Lucas  
📍 Rua Lauro Muller, Nº 110 – Centro – Itajaí  
☎ 47 3249-2922 | 47 3249-2930

## PNEUMOLOGISTAS /ALERGISTAS

### \*DR. JORGE ZIMMERMANN

(Clínica Espaço Vital)  
📍 Av. Joca Brandão, Nº 693 – Centro – Itajaí –  
☎ 47 3348-3329

## NUTRICIONISTAS

### DR NELSON VASCONCELOS FILHO

📍 Av. Marcos Konder, Nº 1331, sala 507 – 5º  
andar – Centro – Itajaí – Edifício Liberty  
☎ 47 3344-0295

## ÓTICAS/RELOJOARIAS

### RELOJOARIA BENNO

📍 Rua Brusque, Nº 100 – Centro – Itajaí  
☎ Fone: (47) 3348-4804 / (47) 3349-2009

## ÓTICA JORMIN

📍 Rua Hercílio Luz, 197 – Centro – Itajaí  
☎ 47 3348-6891 | 47 99911-4339

## ÓTICA SÃO JOÃO

📍 Itajaí: Rua Indaial, Nº 1997 São João  
☎ 47 3348-5290  
📍 Navegantes – Rua Manoel Fernandes, 66  
Centro (Próximo ao Terminal Rodoviário)  
☎ 47 3065-5093

## PSICÓLOGOS

### DRA. ALINE FAGUNDES SILVA

📍 Rua Samuel Heusi, Nº 463 – Sala 313  
Centro – Itajaí – Edifício The Office  
☎ Fone: (47) 9970-3383 (47) 8491-9451

### DRA. ROSANE MARIA DOS SANTOS MENDONÇA

📍 Endereço 7 de setembro, 707, Centro”. Tele-  
☎ fone (47) 98484-0851

### DRA. SUELLEN KAROLINE MENGATTO

📍 Rua Samuel Heusi, Nº 474, Sala 1013, itajaí”.  
☎ Telefone (47) 99932-2194

## S SERVIÇOS

### AUTO CENTER VIA BR

📍 Endereço: Avenida Prefeito José Juvenal  
Mafra, Nº 883 – Centro – Navegantes  
☎ (47) 3344-9990 – 99281-4395 (William)

### DESPACHANTES

DESPACHANTE VAVÁ  
📍 Avenida Irineu Bornhausen, Nº 950  
☎ São João – Itajaí – Fone: (47) 3348-8490

### DOCERIA

MANIA DE DOCES E SALGADOS  
☎ 47 3045-3047 47 99608-1586

### FOTO STUDIO DIGITAL

\*Camisetas Personalizadas \*Fotos em  
Casamentos, Aniversário Infantil e 15  
anos, Book Externo.  
📍 Rua Estefano José Vanolli, Nº 1030 – São  
Vicente Itajaí –  
☎ 47 3348-0076

### NERISOM SONORIZAÇÃO

📍 Rua Bruno Vicente da Luz, Nº 5813  
☎ Fone: 47 3346-5081

Aulas na Sede Social

# INICIAÇÃO AO INGLÊS

crianças aprendendo Brincando.



MENSALIDADES especiais  
Para associados



SINDICATO DOS  
METALÚRGICOS  
DE ITAJAÍ E REGIÃO

Mais informações



47 9 9122-4024



[www.sindicatodosmetalurgicos.com.br](http://www.sindicatodosmetalurgicos.com.br)

## SEDE SOCIAL E RECREATIVA

Rua Luiz Sebastião Amorim, nº 38  
Bairro São João - Itajaí - SC

## SEDE CAMPESTRE

Rua Vereador João Manoel Bento, nº 1.671  
São Cristóvão - Penha - SC

Baixe o aplicativo do STIMMEI no seu celular.



Download on the  
**App Store**



Available on the  
**Google Play**

**GUIA DO ASSOCIADO** é uma publicação do Sindicato dos Trabalhadores nas Indústrias Metalúrgicas, Mecânicas, Material Elétrico e de Construção Naval de Itajaí e Região.

**COORDENAÇÃO:** Bianca Christine Sardo

PROJETO GRÁFICO E EDITORAÇÃO ELETRÔNICA: Oficina Birô de Criação